

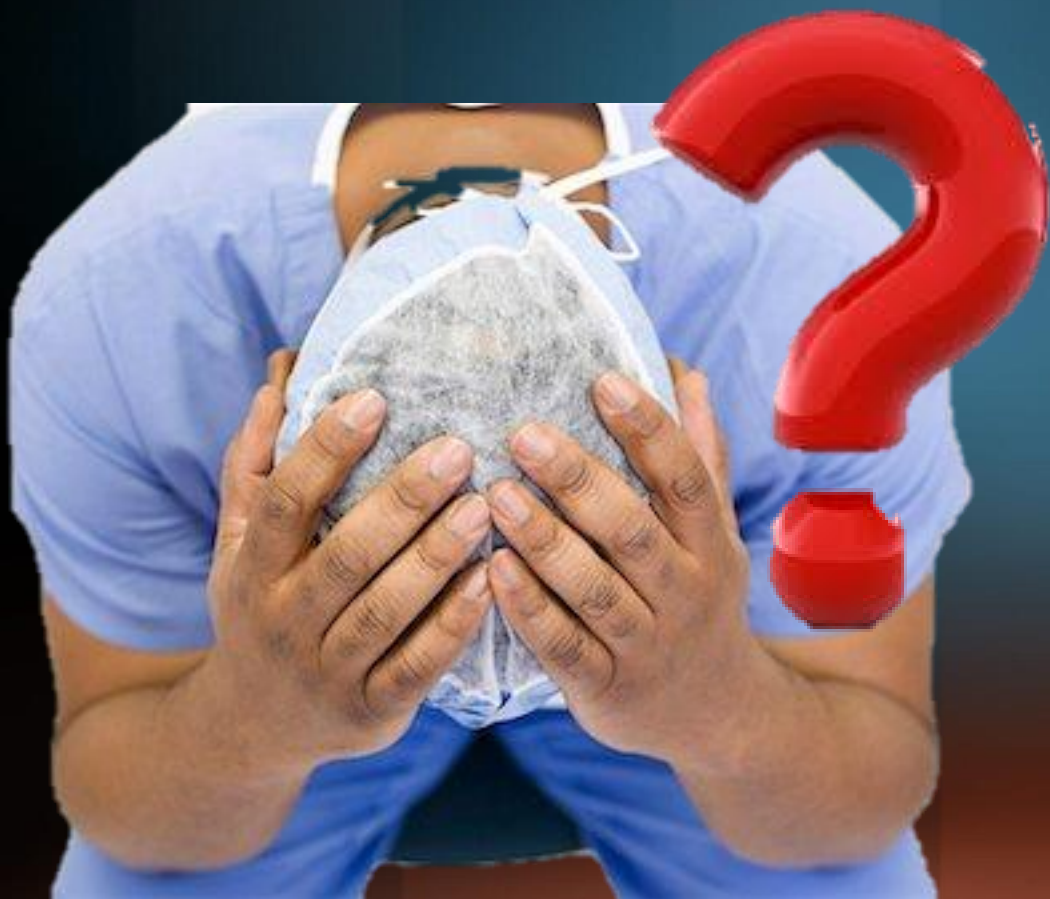

# **KIEDY MOŻNA ODMÓWIĆ REWIZJI**



# KAŻDY CHIRURG MA POWIKŁANIA



**Pytanie jak sobie  
z nimi radzi ?**

# **NIE WYKONUJEMY REWIZJI**

**bo ...**

**nie umiem**

**boli - bo była operacja**

**wina chorego**

**nie ma wskazań**

# ODMOWA REWIZJI

TŁUMACZENIA

Nie wykonujemy rewizji



Brak narzędzi i „specjalnej” endoprotezy



Zła rehabilitacja



Uczulenie



# NIE WYKONUJEMY REWIZJI

bo ...



**NIE WYKONUJEMY REWIZJI**

**NIE UMIEM**

**obowiązkiem chirurga jest skierowanie chorego  
do innego ośrodka**

**OK ...**

**ale zadbaj o swój wizerunek u chorego  
i lekarza, który będzie poprawiał po Tobie**

**NIE WYKONUJEMY REWIZJI**

**NIE UMIEM**

**Nie tłumacz się głupio**

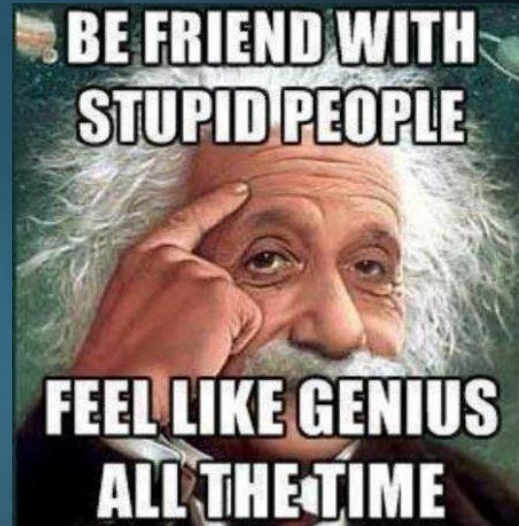

**Chory zrozumie, jeżeli się nim zajmiesz**



**NIE WYKONUJEMY REWIZJI**

**NIE UMIEM**

**Zrób podstawowe badania: CRP, OB, nowe rtg**

**Daj choremu rtg wyjściowe i pooperacyjne**

**Napisz czy były problemy śródoperacyjne  
i pooperacyjne**



**NIE WYKONUJEMY REWIZJI**

**NIE UMIEM**

**Podaj ośrodek i jak masz, to kontakt do lekarza**



**Nie zmuszaj chorego do poszukiwana pomocy**

**Najlepszy byłby kontakt z ośrodkiem**



# **NIE MA WSKAZAŃ**

**Czy zbadałeś dokładnie chorego ?**

**Zrobiłeś badania ?**

**Porównałeś badania ?**

**Skonsultowałeś chorego ?**



# CZY UMIEMY I CHCEMY ROZPOZNAĆ SWÓJ BŁĄD ?

## Badanie przedmiotowe



## Ocena przebiegu pooperacyjnego (ROM, CRP)

High likelihood of infection		One or more symptoms, and at least one or more:		
		1) Risk factor OR		
		2) Clinical examination OR		
		3) Early loosening of an implant (detected on radiograph)		
Low likelihood of infection		Pain or joint stiffness and none of the items below:		
		1) Risk factor OR		
		2) Clinical examination OR		
		3) Early loosening of an implant (detected on radiograph)		
Symptoms	Risk factors - literature	Risk factors - consensus	Clinical examination	Others
1- Joint pain 2- Joint stiffness	1- Previous joint infection 2- Superficial infection 3- Obesity 4- Duration of surgery > 2.5 h 5- Immunosuppression	1- Recent bacteremia (< 1 year) 2- Metachronic infection 3- Skin disorders 4- Drugs with intravenous action 5- Active infection at other site 6- Recent infection or colonization by Staphylo MRSA (< 3 years)	1- Edema, reddening and heat 2- Fistula associated with surgical site	1- Early loosening of implant (< 5 years), detected on radiograph

## Rtg sylwetkowe, osiowe rzepki

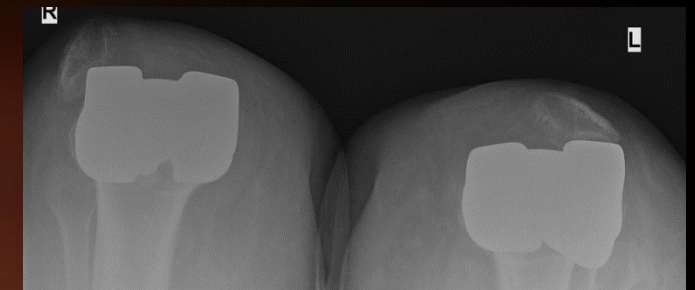
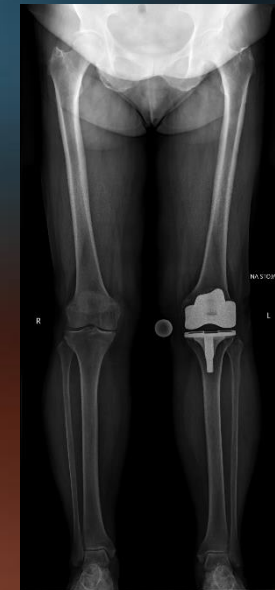

## CT

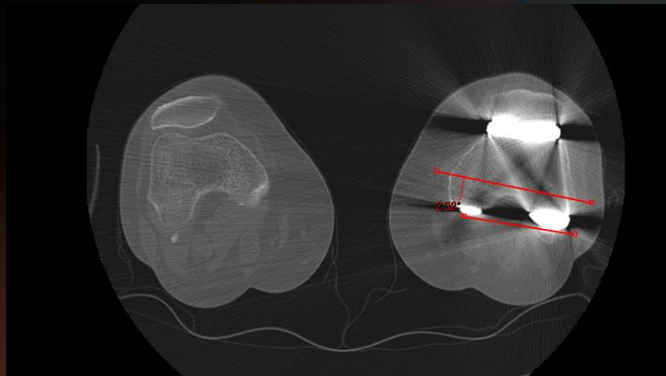

**Jeżeli głupio się tłumaczysz, to pamiętaj,  
chory to powtórzy i wtedy licz tylko na  
cierpliwość kolegi.**



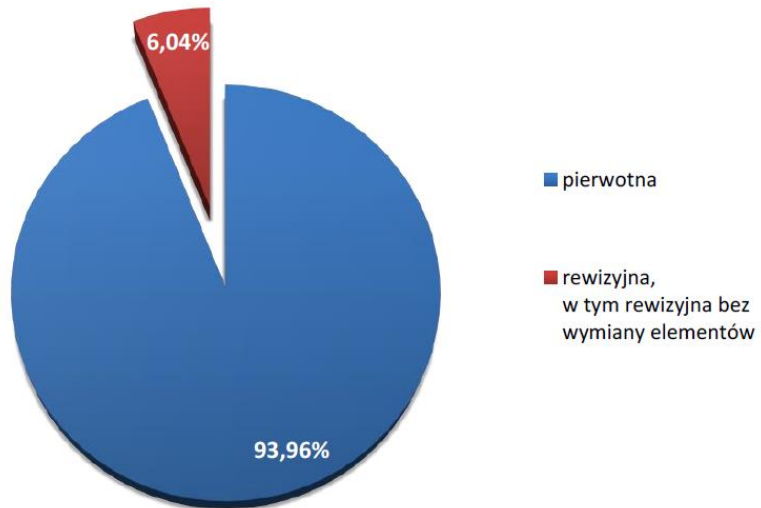

Wykres 8. Endoprotezoplastyka stawu kolanowego w podziale na rodzaj operacji w 2016 r.

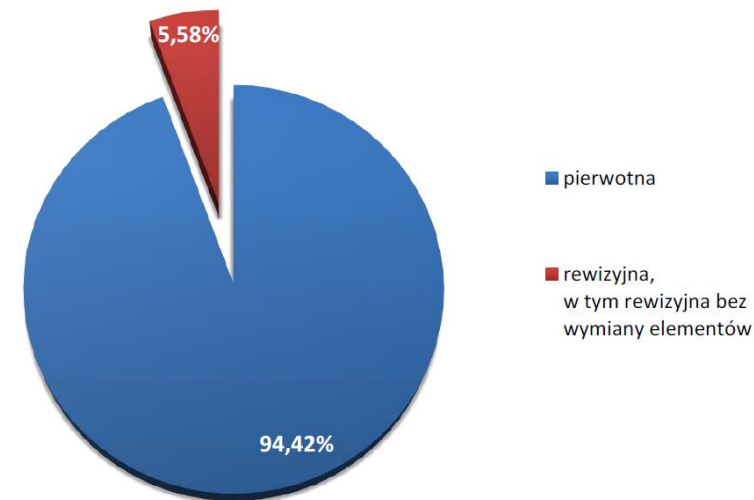

Wykres 8. Endoprotezoplastyka stawu kolanowego w podziale na rodzaj operacji w 2017 r.

**WZROST o 23%**

#### 4.2 Endoprotezoplastyka stawu kolanowego

W 2016 r. zrealizowano **21 240** endoprotezoplastyk stawu kolanowego. W skali kraju największą liczbę świadczeń zrealizowały następujące ośrodki:

- 1) Ortopedyczno-Rehabilitacyjny Szpital Kliniczny im. W. Degi Uniwersytetu Medycznego im. K. Marcinkowskiego w Poznaniu – **638** świadczeń,
- 2) Samodzielny Publiczny Szpital Kliniczny im. prof. A. Grucy Centrum Medycznego Kształcenia Podyplomowego w Otwocku – **511** świadczeń,
- 3) Krakowskie Centrum Rehabilitacji i Ortopedii w Krakowie – **405** świadczeń,
- 4) Samodzielny Publiczny Wojewódzki Szpital Chirurgii Urazowej im. dr J. Daaba w Piekarach Śląskich – **322** świadczenia,
- 5) Specjalistyczny Szpital im. prof. A. Sokołowskiego w Szczecinie – **302** świadczenia.

#### 4.2 Endoprotezoplastyka stawu kolanowego

W 2017 r. zrealizowano **27 653** endoprotezoplastyki stawu kolanowego. W skali kraju największą liczbę świadczeń zrealizowały następujące ośrodki:

- 1) Samodzielny Publiczny Szpital Kliniczny im. prof. A. Grucy Centrum Medycznego Kształcenia Podyplomowego w Otwocku – **776** świadczeń,
- 2) Ortopedyczno-Rehabilitacyjny Szpital Kliniczny im. W. Degi Uniwersytetu Medycznego im. K. Marcinkowskiego w Poznaniu – **626** świadczeń,
- 3) Krakowskie Centrum Rehabilitacji i Ortopedii w Krakowie – **540** świadczeń,
- 4) Szpital im. M.Kopernika w Gdańsku – **406** świadczeń,
- 5) Samodzielny Publiczny Wojewódzki Szpital Chirurgii Urazowej im. dr J. Daaba w Piekarach Śląskich – **359** świadczeń.



#### **Kiedy lekarz może odstąpić od leczenia?**

Zarówno ustawa o zawodzie lekarza, jak i Kodeks etyki lekarskiej dopuszczają możliwość odstąpienia lekarza od leczenia jedynie w szczególnie uzasadnionych przypadkach. Powodem nie udzielenia przez lekarza świadczenia może być brak odpowiedniej wiedzy czy sprzętu.

Jeżeli lekarz odstępuje lub w ogóle nie podejmuje leczenia, powinien wskazać pacjentowi inną możliwość uzyskania pomocy. Swą decyzję powinien uzasadnić i odnotować w dokumentacji medycznej.

**Braki w dokumentacji lekarskiej (brak rtg, badań laboratoryjnych, itp.) może być przyczyną odmowy leczenia.**

Postgraduate Orthopaedics  
FRCS(Tr&Orth) Revision Course

### KNEE ARTHROPLASTY

Professor Deairy F Kader

Department of Sport, Exercise, Northumbria University, Newcastle  
Knee Surgeon, Nuffield Hospital/ Newcastle



EME EXACTECH MEDICAL EDUCATION

2018 MASTERS COURSE IN KNEE ARTHROPLASTY

2018 Masters Course in Knee Arthroplasty

Summary Contact Us

stryker

## TEACH

Trauma & Extremities  
Academic Courses for Healthcare

Introducing our new brand of medical education

The educational experience that matters. Our ambition to be the leading medical education partner, drives us to continually offer you an educational experience.

5th RNOH Primary  
Revision Course



5TH ANNUAL  
REVISION HIP & KNEE COURSE

ROCHESTER, MN | APRIL 6-8, 2017

www.icjr.net/2017revision

AESCULAP  
ACADEMIA

Thurs 13th M...

Primary and Knee Surgery Cor

Friday 13th M...

healthcare professionals

Smith & Nephew

creative, inspired, patient focused

passionate, assist, leaders

diverse technologies, over 100 countries

design, trauma, performance, quality, gold standard, energetic

economic benefits, sustainable, impact, quality

REVISION TOTAL KNEE  
ARTHROPLASTY:  
PRINCIPLES OF  
MANAGEMENT

ADVANCED COURSE IN REVISION TOTAL KNEE  
ARTHROPLASTY - ERASMUS

Université de la Vallée  
SOP/SCOT  
Samedi 10 mars 2018  
Vollrathstrasse 11

Kurs Szkoleniowy  
ALLOPLASTYKA  
CAŁKOWITA  
STAWU KOLANOWEGO

PATRONAT  
Sekcja Chirurgii Kolana PTO i TR

Postgraduate Orthopaedics  
FRCS(Tr&Orth) Revision Course

OA in the 'Young'

Professor Deairy F Kader  
Knee Surgeon  
West London Elective Orthopaedic Centre  
Epsom & St Helier University Hospital  
Trauma and Exercise Sciences, Northumbria  
ICRC Specialist Surgeon (Crep)

KNEE MASTER  
2018

24.11.2018, Warszawa

DZIĘKUJĘ ZA UWAGĘ

DZIĘKUJĘ ZA UWAGĘ

